

UNACHI

Vicerrectoría Académica

DIRECCIÓN DE EVALUACIÓN Y ACREDITACIÓN DE LA EDUCACIÓN SUPERIOR



INICIAN PERIODO DE SENSIBILIZACIÓN DE REACREDITACIÓN INSTITUCIONAL 2021

NUEVA COMISIÓN TÉCNICA DE EVALUACIÓN

DEADES, COORDINA ACTIVIDADES DE ACREDITACIÓN DE CARRERAS Y REACREDITACIÓN INSTITUCIONAL

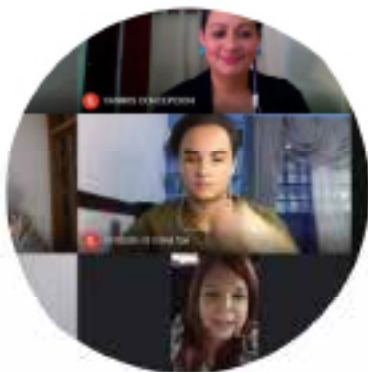

DIRECCIÓN DE EVALUACIÓN Y ACREDITACIÓN

f deadesunachi @acreditacion_unachi

Teléfono: 775-5300 - ext. 2200

www.unachi.ac.pa



UNACHI

Vicerrectoría Académica

Dirección de Evaluación y Acreditación de la Educación Superior

AUTORIDADES UNIVERSITARIAS

Magistra Etelvina Medianero de Bonagas

Rectora

Doctora Olda Cano de Araúz

Vicerrectora Académica

Doctor Roger Sánchez

Vicerrector de Investigación y Posgrado

Magistra Rosa Moreno

Vicerrectora Administrativa

Magíster Jorge Bonilla

Vicerrector de Asuntos Estudiantiles

Doctor José Dolores Victoria

Vicerrector de Extensión

Magistra Blanca Ríos

Secretaría General

Magistra Kilmara Castrellón

Directora de Evaluación y Acreditación

Revista Indicadores en Acción - DEADES

Publicación: Impresa y Digital

Universidad Autónoma de Chiriquí

Vicerrectoría Académica

Dirección de Evaluación y Acreditación

Año 1- Vol.1

Diciembre 2020

Dirección: Ciudad Universitaria, David - Chiriquí

República de Panamá

Teléfono: (507) 730-5300 ext. 2200

www.unachi.ac.pa

dea@unachi.ac.pa

deadesunachi acreditacion_unachi

IRREVISTA

INDICADORES EN ACCIÓN

UNACHI - Dirección de Evaluación y Acreditación

UNACHI - DEADES - Vol. 1 - Año 1 - Diciembre 2020

Directora - Revista Informativa

Magistra Kilmara Castrellón

Directora de Evaluación y Acreditación

Comisión Técnica de Evaluación:

Magíster Jorge Contreras

Magistra Beberly Rojas

Doctora Blanca Palma

Magistra Yessica Caballero

Magistra Gisela Cano

Magistra Ana González

Colaboradores

Itzel Damaris Bolaños

Emguelbert Geovanny Estrada

Erllys Caballero

Fanny Hernández

Ficha técnica

81/2 X11

26 páginas

Publicación Impresa y Digital

REACREDITACIÓN INSTITUCIONAL, UN COMPROMISO...

“Unidos hacia la Acreditación de Carreras, por una Cultura de Calidad Educativa”

REVISTA

INDICADORES EN ACCIÓN

UNACHI - Dirección de Evaluación y Acreditación

Vol. 1 - Año 1 - Diciembre 2020



UNACHI - Institución Acreditada – Resolución N°4 de 20 de Julio de 2012

DIRECCIÓN DE EVALUACIÓN Y ACREDITACIÓN DE LA EDUCACIÓN SUPERIOR



MISIÓN

Unidad de apoyo permanente con sólida preparación y capacidad analítica que facilite los procesos de evaluación e implementación estratégica de sus planes y programas de Desarrollo Institucional.

VISIÓN

Desarrollar un sistema de autoevaluación institucional y de programas que contribuyan al mejoramiento continuo de la Institución elevando la calidad de los servicios.

POLÍTICA DE CALIDAD INSTITUCIONAL

(Consejo Académico N° 15-2018 del 4 de diciembre de 2018)

Ofrecer servicios de calidad académica en docencia, investigación y extensión, para la formación integral de profesionales de acuerdo a las necesidades y expectativas de los grupos de interés, garantizando un proceso de seguimiento académico y movilidad estudiantil pertinente, eficiente y coherente; asegurando que la docencia este fundamentada en competencias disciplinarias, pedagógicas, tecnológicas, éticas, personales y de investigación acordes con los objetivos de excelencia institucional dentro del marco del respeto a los derechos humanos con miras a la mejora continua.



UNACHI

Vicerrectoría Académica

DIRECCIÓN DE EVALUACIÓN Y ACREDITACIÓN

f deadesunachi @acreditacion_unachi

Teléfono: 775-5300 - ext. 2200

www.unachi.ac.pa



UNIVERSIDAD AUTÓNOMA DE CHIRIQUÍ
DIRECCIÓN DE EVALUACIÓN Y ACREDITACIÓN

UNACHI - Institución Acreditada – Resolución N°4 de 20 de Julio de 2012



MENSAJE DE LA DIRECTORA DE EVALUACIÓN Y ACREDITACIÓN

“Todos los triunfos nacen, cuando volvemos a comenzar”, debemos saber que todos los proyectos tienen su inicio, y para nosotros en la Dirección de Evaluación y Acreditación de la Educación Superior, es importante continuar avanzando hacia la reacreditación institucional, trabajando con el Comité Técnico de Evaluación, haciendo las adecuaciones al Manual de Procedimiento y elaborando los Lineamientos para la Implementación y seguimientos a los Planes de Mejoramiento de Carreras, que son básicos para el trabajo que estamos implementando en todas las unidades académicas.

A pesar de las dificultades que hemos encontrado con esta pandemia, la tecnología ha sido nuestra aliada, para lograr acercamiento con diferentes Comisiones de las Facultades, que están en el proceso de Autoevaluación con fines de mejoramiento, en la Implementación y Seguimiento del Plan de Mejoramiento de Carreras y las que se encontraran iniciando el proceso Acreditación



UNIVERSIDAD AUTÓNOMA DE CHIRIQUÍ
DIRECCIÓN DE EVALUACIÓN Y ACREDITACIÓN

UNACHI - Institución Acreditada – Resolución N°4 de 20 de Julio de 2012

para el año 2021. Nuestro compromiso esta siempre fundamentado en las Guías de Autoevaluación de Carreras del CSUCA-SICEVAES y los lineamientos de CONEAUPA, para complementar el trabajo en esta Dirección.

Hemos trabajado orientándonos hacia la calidad, generando un análisis enmarcado dentro del optimismo crítico, reflexivo, sobre las implicaciones y aprendizajes que ha dejado cada uno de los procesos y preparar la discusión que se debe llevar a cabo en el 2021, cuando la Universidad deba iniciar la Autoevaluación para la Reacreditación Institucional, etapa que estamos seguros se culminará con éxito, en la medida en que la comunidad universitaria trabaje en equipo, desde cada estamento y cada unidad administrativa y académica.

Nos mantendremos trabajando todos unidos, para dar este importante pasó, que nos llevara a la excelencia académica, cumpliendo con todos los requerimientos necesarios y demostrando que se puede llevar a cabo todas las adecuaciones, para darle fortalecimiento y el reconocimiento a nuestra Institución y cada una de sus carreras.

Cierro con nuestro lema: "Unidos hacia la Acreditación de Carreras, por una Cultura de Calidad Educativa".

Magistra Kilmara Castellón
Directora de Evaluación y Acreditación de la Educación Superior



INDICE

N°	
7	Nueva Comisión Técnica de Evaluación.
9	<p>Convocatorias de sesiones de trabajo de los miembros del Comité Técnico de Evaluación.</p> <ul style="list-style-type: none"> ■ Adecuación del Manual de Procedimiento de la Dirección de Evaluación y Acreditación. ■ Elaboración de lineamientos para implementación y seguimiento a los planes de mejoramiento de carreras, de acuerdo con la Guía de SICEVAES. ■ Reunión de acercamiento con las diferentes comisiones de las facultades.
13	<p>Reuniones de acciones de acompañamiento y seguimiento en los procesos de:</p> <ul style="list-style-type: none"> ■ Autoevaluación de carreras con fines de mejoramiento. ■ Implementación y cumplimiento de planes de mejoramiento de carreras. ■ Acreditación.
16	Implementación y capacitación en la utilización de una herramienta de trabajo colaborativo "Trello".
17	Conferencia Virtual "Buenas Prácticas en el Cumplimiento de Planes de Mejoramiento" dictada por la Doctora Gloria I. Aguilar Matamoras.
18	DEADES, inicia Sensibilización del proceso de Reacreditación Institucional.



INDICE

N°	
19	Gráfica N°1: Porcentaje de avance de las actividades de las 34 carreras que se encuentran en diferentes procesos de Evaluación y Acreditación.
20	Infografía: N°1: Total de Carreras en Seguimiento de Procesos.
21	Infografía: N°2: Procesos de Autoevaluación de Carreras SICEVAES.
22	Infografía: N°3: Carreras Evaluadas 2004 -2019.
23	Infografía: N°4: Matriz de Evaluación para la Renovación de la Acreditación Institucional (CONEAUPA).
24	Infografía: N°5: Instrumento Internacional de CACSLA.

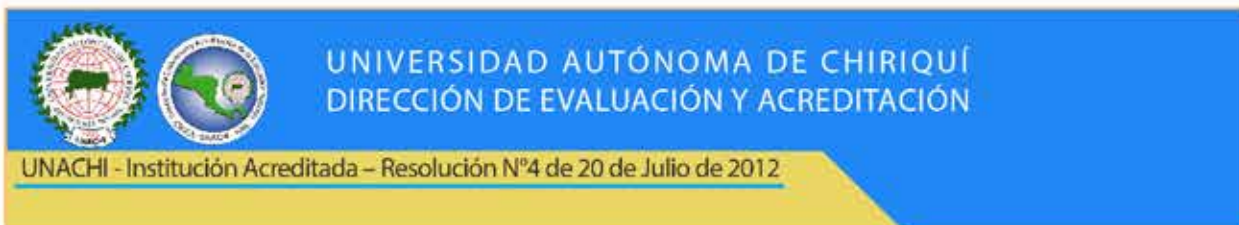

MIEMBROS DE LA COMISIÓN TÉCNICA DE EVALUACIÓN

Dirección de Evaluación y Acreditación de la Educación Superior



Magistra Kilmara Castellón - Directora de Evaluación y Acreditación

Magister Jorge Contreras - Facultad de Administración Pública

Magistra Beberly Rojas - Facultad de Ciencias Naturales y Exactas

Doctora Blanca Palma - Facultad de Ciencias de la Educación

Magistra Yessica Caballero - Facultad de Enfermería

Magistra Gisela Cano - Facultad de Humanidades

Magistra Ana González - Facultad de Administración de Empresas y Contabilidad

Instalación de los miembros del Comité Técnico de Evaluación



La Dirección de Evaluación y Acreditación de la Educación Superior (DEADES), marcando pautas hacia una cultura de calidad educativa, inicia el año 2020, bajo la dirección de la Magistra Kilmara Castellón.

Con el propósito de lograr los objetivos trazados, se nombra una nueva Comisión Técnica de Evaluación, integrada por docentes universitarios que califican de acuerdo al Manual de Procedimiento de la Dirección de Evaluación y Acreditación de la Educación Superior; docentes de diferentes áreas tales como: Mgtr. Kilmara Castellón - Directora de Evaluación y Acreditación, Mgtr. Jorge Contreras - Facultad de Administración Pública, Mgtr. Beberly Rojas - Facultad de Ciencias Naturales y Exactas, Dra. Blanca Palma - Facultad de Ciencias de la Educación, Mgtr. Yessica Caballero - Facultad de Enfermería, Mgtr. Gisela Cano - Facultad de Humanidades y la Mgtr. Ana González - Facultad de Administración de Empresas y Contabilidad.

Para la instalación de la comisión, se realizó la primera reunión virtual, con la participación de la Vicerrectora Académica - Dra. Olda Cano, la Directora de Evaluación y Acreditación - Mgtr. Kilmara Castellón y la nueva Comisión Técnica de Evaluación.

Los temas tratados en la reunión fueron: bienvenida a los nuevos miembros del CTE, la presentación formal de los miembros y un resumen de los temas de interés sobre evaluación y acreditación que se desarrollan en la institución.

La Dirección de Evaluación y Acreditación de la Educación Superior, da la bienvenida a los nuevos miembros del CTE.

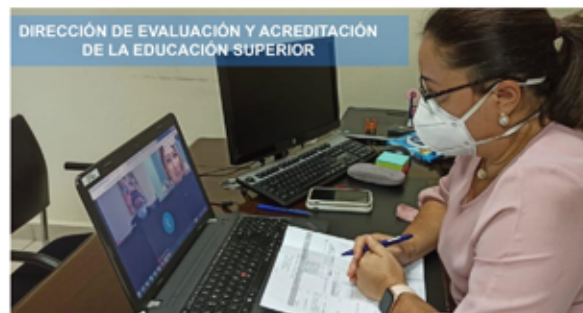

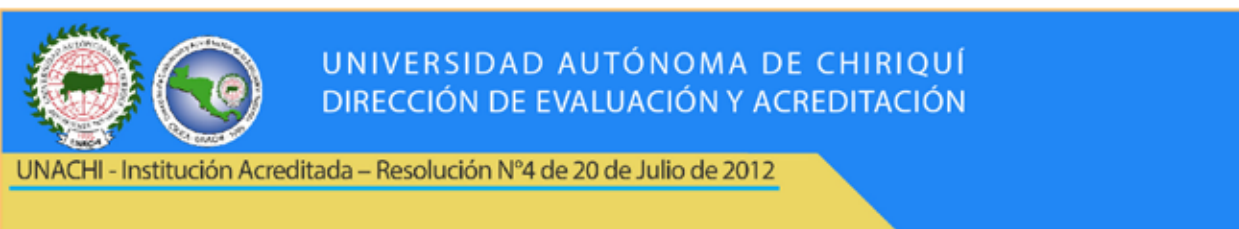

Convocatorias de sesiones de trabajo de los miembros del Comité Técnico de Evaluación

Se realizaron convocatorias de sesiones de trabajo, tales como:

Adecuación del **Manual de Procedimiento** de la Dirección de Evaluación y Acreditación, según las nuevas normativas del CONEAUPA y Guías de SICEVAES, logrando la redacción de lineamientos que serán publicados y servirán de orientación durante el año 2021.

El equipo Técnico de DEADES, coordinó un acercamiento con las diferentes comisiones de las facultades que están en proceso de Autoevaluación con fines de mejoramiento, en Implementación y Seguimiento al Plan de Mejoramiento de Carreras y que se encuentran iniciando el proceso de Acreditación de Carreras; es así como se realizan reuniones virtuales con cada una de las comisiones de las facultades, que dieron como resultado la organización de las comisiones con nuevos miembros y la sustentación de los avances en estos procesos.

También se realizaron acciones de acompañamiento y seguimiento al proceso de autoevaluación de carreras con fines de mejoramiento, con la Guía de Autoevaluación de Carreras del CSUCA SICEVAES; entre ellas están las carreras de Recursos Naturales, Francés, Expresiones Artísticas con Énfasis en Música, en la Carrera de Política Internacional se instaló la comisión.



CONVOCATORIAS DE SESIONES DE TRABAJO DE LOS MIEMBROS DEL COMITÉ TÉCNICO DE EVALUACIÓN

Elaboración de lineamientos para implementación y seguimiento a los planes de mejoramiento de carreras, de acuerdo con la Guía de SICEVAES.

LINEAMIENTOS PARA IMPLEMENTACIÓN Y SEGUIMIENTO A PLAN DE MEJORAMIENTO

PRIMERA FASE. IMPLEMENTACIÓN

1. Designar docente responsable de la implementación, coordinación y ejecución del plan de mejora.
2. Se debe dejar claro las líneas de responsabilidad, comunicación e integración de unidades y recursos. Esto es así ya que normalmente las acciones necesarias para el cumplimiento del plan de mejora requieren de proyectos integrales, que obligan a ejecutar acciones y procesos multidepartamentales y multidisciplinarios.
3. Fecha de cumplimiento para el lunes 30 de noviembre 2020.

SEGUNDA FASE. SEGUIMIENTO

(tomado de lineamientos de SICEVAES, página 278-280)

Mantener el compromiso institucional con el mejoramiento continuo de la calidad exige algún mecanismo de seguimiento o monitoreo, que permita dar cuenta de la ejecución del plan de mejoramiento.

Un seguimiento adecuado, además de mantener informados y comprometidos a los involucrados en el proceso de mejora, permite adecuar las acciones y estrategias a lo que demanden las condiciones institucionales y del contexto, valorar el impacto en la calidad del programa de las acciones que se van ejecutando y dar así sostenibilidad al aseguramiento de la calidad.

Es importante para un buen seguimiento que se definan, desde la formulación del plan de mejora:

1. Los indicadores (resultados concretos, evidencias) que servirán para saber si se han cumplido las acciones de mejora programadas.
2. Algún instrumento que sea útil para ir registrando la información relativa a la ejecución del plan, en especial las evidencias (indicadores de cumplimiento) que den cuenta del cumplimiento de lo planeado, o de su cumplimiento parcial, junto con las aclaraciones que ayuden a explicar ese estado de avance.

Una tabla como la siguiente puede ser de utilidad:

Acción (objetivo)	Qué se ha realizado	Qué está pendiente	Aclaraciones

CONVOCATORIAS DE SESIONES DE TRABAJO DE LOS MIEMBROS DEL COMITÉ TÉCNICO DE EVALUACIÓN

3. Definir fechas concretas, de acuerdo con las fechas de ejecución de las acciones del plan, para elaborar informes parciales de seguimiento, de manera que todos los involucrados conozcan y valoren los resultados que se van obteniendo. De esta forma, además de mantener motivación y compromiso con el mejoramiento continuo de la calidad, se hará posible adecuar el plan a las condiciones cambiantes del contexto institucional.

4. Asignar las tareas de seguimiento a un responsable. Si bien es usual que estas funciones sean propias de las oficinas de planificación o evaluación institucional, son los involucrados en la ejecución del plan los más interesados en valorar su ejecución. No se debe esperar a finalizar su ejecución, para registrar la información relevante e ir retroalimentando todo el proceso.

PREGUNTAS ORIENTADORAS PARA DAR SEGUIMIENTO A LOS PLANES DE MEJORAMIENTO

Para facilitar el seguimiento a un plan de mejora, presentamos algunas preguntas que pueden orientar el registro de información pertinente.

Sobre el plan en sí mismo:

1. ¿Cómo se sitúa el plan de mejoramiento dentro de la planificación general de la universidad?
2. ¿Son adecuados los ámbitos de responsabilidad asignados?
3. ¿Son adecuados los tiempos de ejecución establecidos?
4. ¿Son adecuadas las secuencias de ejecución del plan?

Sobre la ejecución del plan:

1. ¿Cuál es el nivel de cumplimiento de cada acción programada? **IMPORTANTE**
2. ¿Cuáles han sido los motivos y circunstancias que explican la no realización de acciones programadas?
3. ¿Se han realizado acciones no programadas expresamente y por qué?
4. ¿Se está realizando el seguimiento acordado?

Valoración general del avance del plan:

1. ¿Qué hemos aprendido del proceso de mejoramiento, mediante la ejecución del plan?
2. ¿Qué debe hacerse para mejorar el proceso de ejecución del plan?



REUNIONES VIRTUALES DE ACERCAMIENTO CON COMISIONES DE LAS FACULTADES

Reunión de acercamiento con las diferentes comisiones de las facultades que están en proceso de Autoevaluación con fines de mejoramiento, en Implementación y Seguimiento al Plan de Mejoramiento de Carreras y que se encuentran iniciando el proceso de Acreditación de Carreras.



*Reunión con comisión de la Facultad de Economía
Lic. en Economía*

*Reunión con comisión de la Facultad de Humanidades
Lic. en inglés, con Énfasis en Metodología de la Enseñanza y Lic. en Psicología*



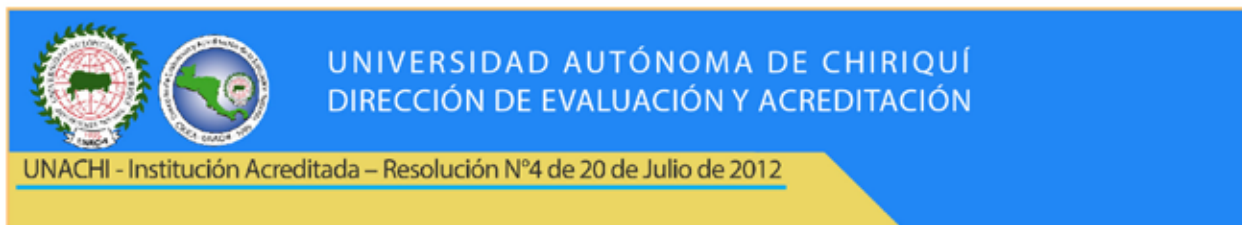

Se realizarán reuniones de acciones de acompañamiento y seguimiento al proceso de autoevaluación de carreras con fines de mejoramiento, con la Guía de Autoevaluación de Carreras del CSUCA - SICEVAES.

AUTOEVALUACIÓN DE CARRERAS CON FINES DE MEJORAMIENTO

☒ Facultad de Administración Pública: Lic. en Política Internacional.

☒ Facultad de Humanidades: Lic. en Recursos Naturales, Lic. en Expresiones Artísticas con Énfasis en Música, Lic. en Francés.

☒ Facultad de Ciencias Naturales y Exactas: Lic. en Tecnología Médica. Se conversó para comenzar proceso 2021, con las carreras de: Lic. en Física, Lic. en Farmacia, Lic. en Nutrición.

☒ Facultad de Ciencias de la Educación: Lic. en Preescolar.



FACULTAD DE CIENCIAS NATURALES Y EXACTAS
Lic. en Tecnología Médica



FACULTAD DE ADMINISTRACIÓN PÚBLICA
Lic. en Política Internacional

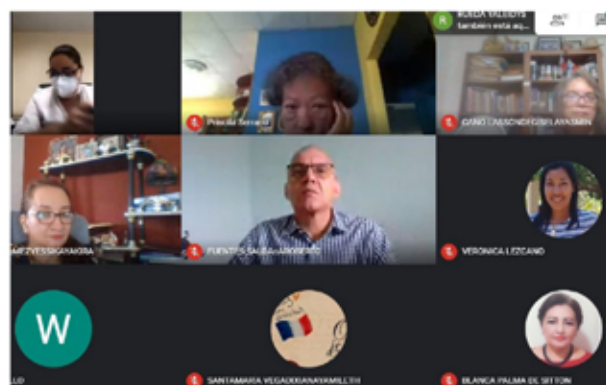

FACULTAD DE HUMANIDADES
Lic. en Expresiones Artísticas con Énfasis en Música, Lic. Francés

REUNIONES VIRTUALES DE ACCIONES DE ACOMPAÑAMIENTO Y SEGUIMIENTO

PROCESO DE IMPLEMENTACIÓN Y CUMPLIMIENTO DE PLANES DE MEJORAMIENTO DE CARRERAS

- ☒ Facultad de Derecho y Ciencias Políticas: Lic. en Derecho y Ciencias Políticas.
- ☒ Facultad de Administración Pública: Lic. en Secretariado Ejecutivo, Lic. en Administración Pública.
- ☒ Facultad de Economía: Lic. en Banca y Finanzas, Lic. en Gestión de la Información y Comunicación.
- ☒ Facultad de Comunicación Social: Lic. en Publicidad, Lic. en Relaciones Públicas, Lic. en Periodismo, Lic. en Tecnología Audiovisual.
- ☒ Facultad de Administración de Empresas y Contabilidad: Lic. en Administración de Empresas.
- ☒ Facultad de Humanidades: Lic. en inglés, con Énfasis en Metodología de la Enseñanza, Lic. en Geografía e Historia, Lic. en Español, Lic. en Educación Física, Lic. en Turismo.
- ☒ Facultad de Ciencias Naturales y Exactas: Lic. en Biología, Lic. en Ciencias Ambientales y Recursos Naturales, Lic. en Química, Lic. en Matemáticas.



Facultad de Derecho y Ciencias Políticas:
Lic. en Derecho y Ciencias Políticas



DEADES - UNACHI - 2020



REUNIONES VIRTUALES DE ACCIONES DE ACOMPAÑAMIENTO Y SEGUIMIENTO

PROCESO DE ACREDITACIÓN

- ☒ Facultad de Humanidades: Lic. en Psicología que está en Proceso de Implementación y Seguimiento al PMA y en Proceso de Acreditación.
- ☒ Facultad de Administración Pública: Lic. en Trabajo Social, Lic. en Recursos Humanos.
- ☒ Facultad de Economía: Lic. en Economía.
- ☒ Facultad de Administración de Empresas y Contabilidad: Lic. en Contabilidad.
- ☒ Facultad de Ciencias de la Educación: Lic. en Educación.
- ☒ Facultad de Enfermería. Lic. en Enfermería



Reunión virtual con la comisión de la Facultad de Administración de Empresas y Contabilidad



Reunión virtual con la comisión de la Facultad de Ciencias de la Educación

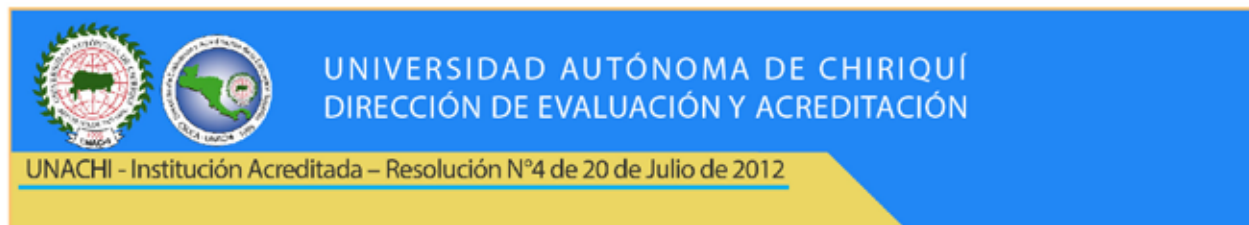

IMPLEMENTACIÓN Y CAPACITACIÓN EN LA UTILIZACIÓN DE LA HERRAMIENTA DE TRABAJO COLABORATIVO "TRELLO"

la Dirección de Evaluación y Acreditación de la Educación Superior, implementó la utilización de una herramienta de trabajo colaborativo "Trello".

Esta herramienta permite un desarrollo eficaz y propicia el trabajo colaborativo, sin las barreras de tiempo y ubicación geográfica.

La disposición gráfica de esta herramienta, nos permite trabajar por medio de tableros, donde se pueden adjuntar documentos y realizar cambios por cada uno de los participantes de manera simultánea o de forma individual.

Además, permite la actualización de documentos entre otros, superando las barreras del teletrabajo en este estado de emergencia nacional.

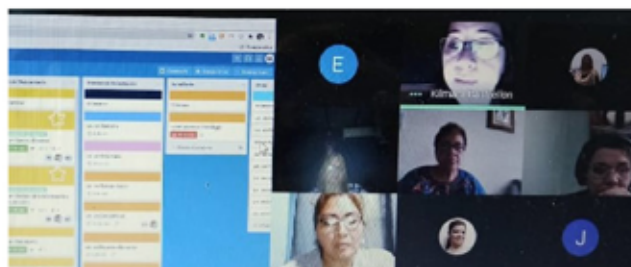

Facultad de Humanidades



Facultad de Administración Pública

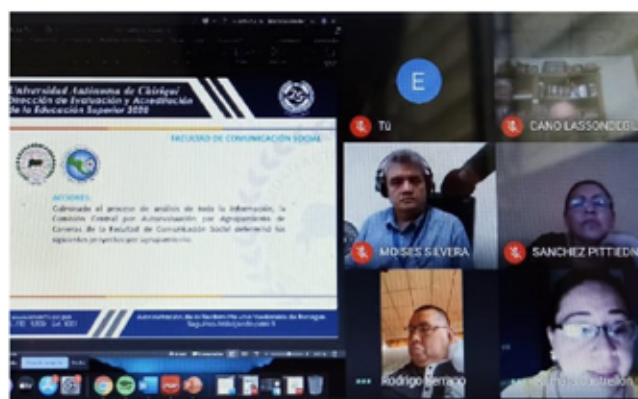

Facultad de Comunicación Social

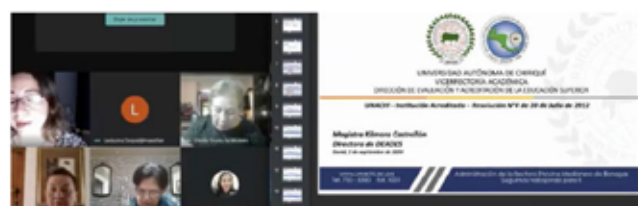

Facultad de Economía

UNIVERSIDAD AUTÓNOMA DE CHIRIQUÍ
DIRECCIÓN DE EVALUACIÓN Y ACREDITACIÓN

UNACHI - Institución Acreditada – Resolución N°4 de 20 de Julio de 2012

CONFERENCIA VIRTUAL
“BUENAS PRÁCTICAS EN EL CUMPLIMIENTO DE PLANES DE MEJORAMIENTO”

Otra actividad desarrollada por la Dirección de Evaluación y Acreditación de la Educación Superior, fue la Conferencia Virtual dictada por la Doctora Gloria I. Aguilar Matamoros, con el tema “Buenas Prácticas en Cumplimiento de Planes de Mejoramiento”, que fue dirigida a todas las comisiones y autoridades de esta casa de estudio, el pasado 30 de octubre de 2020.

BUENAS PRÁCTICAS EN EL CUMPLIMIENTO DE PLANES DE MEJORAMIENTO

CONFERENCIA VIRTUAL 2020

MSc. Gloria I. Aguilar Matamoros
EXPOSITORA
UNIVERSIDAD NACIONAL AUTÓNOMA DE HONDURAS

BUENAS PRÁCTICAS EN EL CUMPLIMIENTO DE PLANES DE MEJORAMIENTO

Dirigido a todas las autoridades y comisiones que en este momento se encuentran en el proceso de Cumplimiento de Planes de Mejoramiento de la UNACHI.

Invita: Dirección de Evaluación y Acreditación
UNIVERSIDAD AUTÓNOMA DE CHIRIQUÍ
Contacto: dea@unachi.ac.pa

“Unidos hacia la Acreditación de Carreras, por una Cultura de Calidad Educativa”



UNIVERSIDAD AUTÓNOMA DE CHIARIQUÍ
DIRECCIÓN DE EVALUACIÓN Y ACREDITACIÓN

UNACHI - Institución Acreditada – Resolución N°4 de 20 de Julio de 2012

LA DIRECCIÓN DE EVALUACIÓN Y ACREDITACIÓN INICIA SENSIBILIZACIÓN DEL PROCESO DE REACREDITACIÓN INSTITUCIONAL - 2021



Finalizando el año 2020, se inició con la Sensibilización del proceso de Reacreditación Institucional, primeramente, con las Autoridades Superiores y los responsables de coordinar los Factores de la Acreditación Institucional 2009-2012, para obtener análisis y datos retrospectivos que servirán de base para comenzar la autoevaluación con fines de Reacreditación Institucional.



 UNIVERSIDAD AUTÓNOMA DE CHIRIQUÍ
DIRECCIÓN DE EVALUACIÓN Y ACREDITACIÓN
UNACHI - Institución Acreditada – Resolución N°4 de 20 de Julio de 2012

GRÁFICA: N°1

Porcentaje de avance de las actividades de las 34 carreras que se encuentran en diferentes procesos de Evaluación y Acreditación.

 UNIVERSIDAD AUTÓNOMA DE CHIRIQUÍ
VICERRECTORÍA ACADÉMICA
DIRECCIÓN DE EVALUACIÓN Y ACREDITACIÓN DE LA EDUCACIÓN SUPERIOR

SEGUIMIENTO DE CARRERAS EN DIFERENTES PROCESOS

Porcentaje de avance de las actividades de las 34 carreras que se encuentran en diferentes procesos de Evaluación y Acreditación.

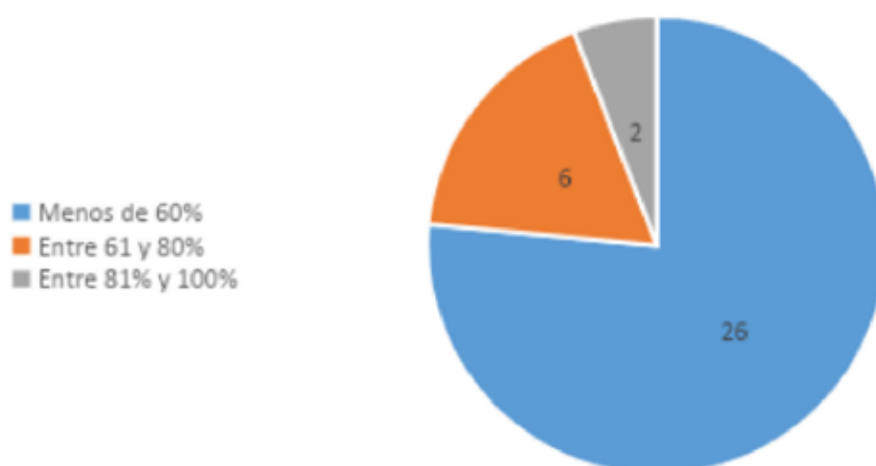

Dirección de Evaluación y Acreditación de la Educación Superior

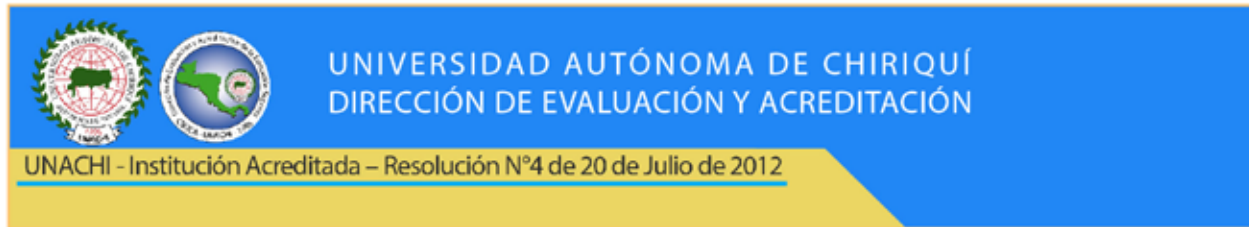

INFOGRAFÍA: N°1

Total de Carreras en Seguimiento de Procesos

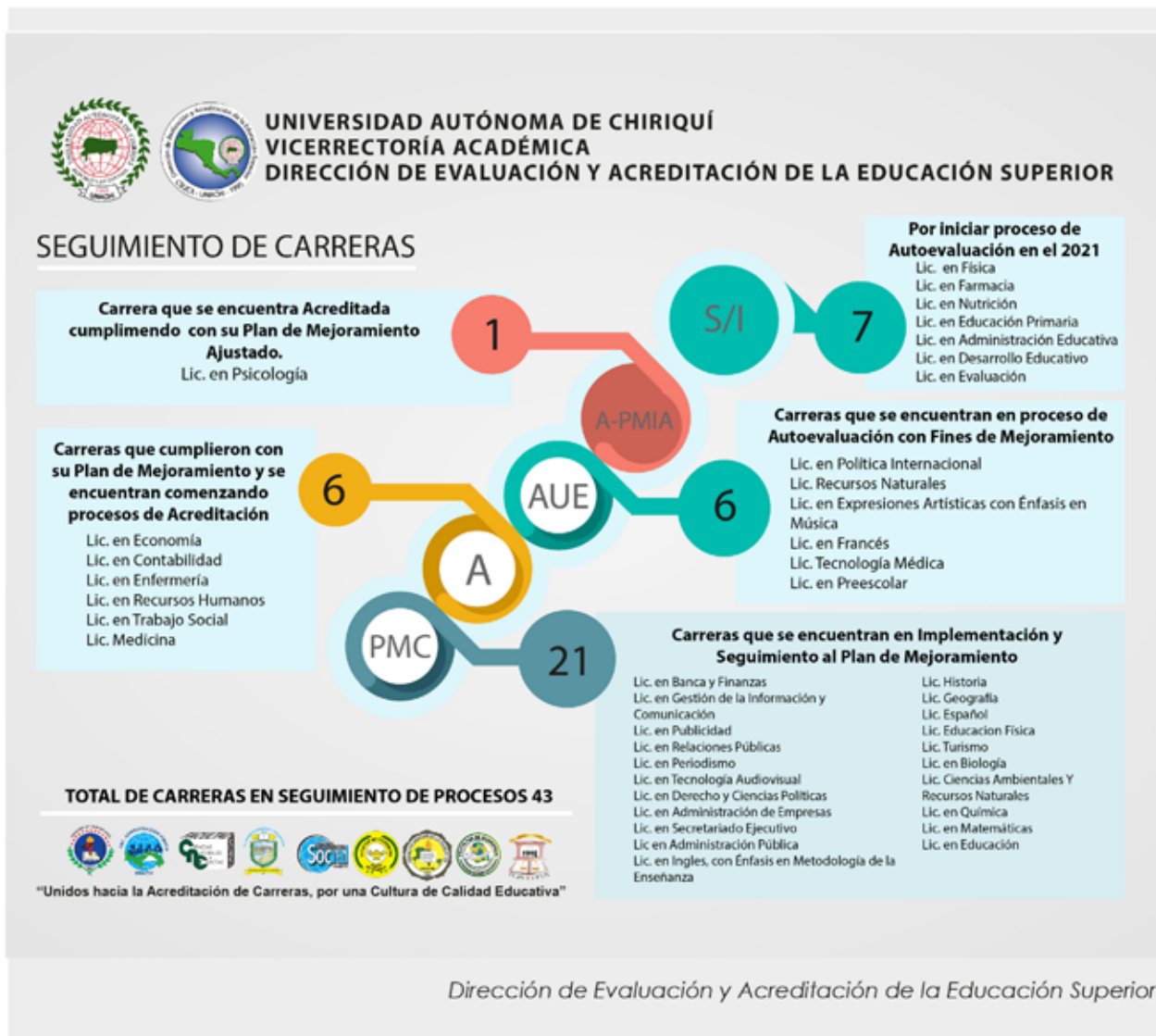

INFOGRAFÍAS - DEADES 2020

INFOGRAFÍA: N°2

Procesos de Autoevaluación de Carreras SICEVAES

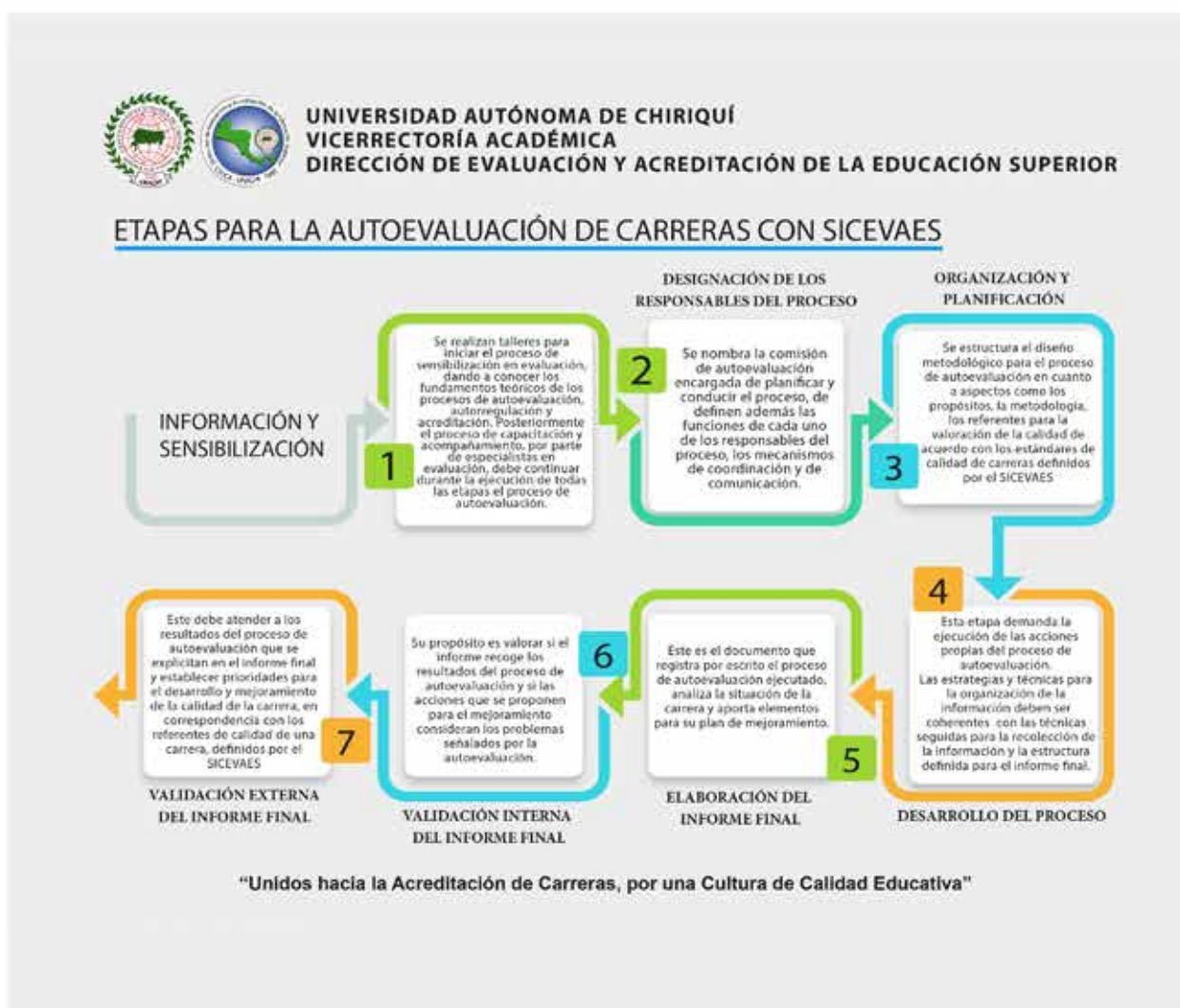

Dirección de Evaluación y Acreditación de la Educación Superior



INFOGRAFÍAS - DEADES 2020

INFOGRAFÍA: N°3

Carreras Evaluadas - 2004 -2019



Dirección de Evaluación y Acreditación de la Educación Superior

INFOGRAFÍAS - DEADES 2020

INFOGRAFÍA: N°4

Matriz de Evaluación para la Renovación de la Acreditación Institucional





INFOGRAFÍAS - DEADES 2020

INFOGRAFÍA: N°5

Instrumento Internacional de CACSLA



INSTRUMENTOS
EL INSTRUMENTO INTERNACIONAL DE CACSLA, INCORPORA LA EVALUACIÓN DE:



Datos de CACSLA

UNACHI

VICERRECTORÍA ACADÉMICA
DIRECCIÓN DE EVALUACIÓN Y ACREDITACIÓN

PROGRAMA DE CAPACITACIONES EVALUACIÓN Y ACREDITACIÓN | 2021

TEMAS:

ANÁLISIS DE MATRICES

Ing. Bienvenido Sáenz - Asesor del Vicerrector Académico de la UMIP.

HERRAMIENTA DE TRABAJO COLABORATIVO

HERRAMIENTA DE LA WEB 2.0

Dr. Smith Robles - Secretario Administrativo de la Facultad de Economía -UNACHI

COMUNICACIÓN ESTRATÉGICA

Mgr. Maximiliano Bedoya - CEO de Integra Consulting Active.

HERRAMIENTAS DE ALMACENAMIENTO EN LA NUBE

Dr. Carlos González - Investigador de la Vicerrectoría de Investigación y Posgrado-UNACHI.

ASEGURAMIENTO DE LA CALIDAD

Dr. Carlos Him González - Docente de la Universidad de Panamá.

La Dirección de Evaluación y Acreditación de la Educación Superior, le invita a participar de las capacitaciones que organiza para este año 2021.

CONTACTO:

Teléfono: 775-5300
ext. 2200



REACREDITACIÓN INSTITUCIONAL, UN COMPROMISO...

"Unidos hacia la Acreditación de Carreras, por una Cultura de Calidad Educativa"



www.unachi.ac.pa





UNIVERSIDAD AUTÓNOMA DE CHIRIQUÍ
VICERRECTORÍA ACADÉMICA
DIRECCIÓN DE EVALUACIÓN Y ACREDITACIÓN DE LA EDUCACIÓN SUPERIOR

UNIVERSIDAD AUTÓNOMA DE CHIRIQUÍ



“Unidos hacia la Acreditación de Carreras, Por una Cultura de Calidad Educativa”

IR

INDICADORES EN ACCIÓN

UNACHI - Dirección de Evaluación y Acreditación

Publicación - Impresa y Digital

Vicerrectoría Académica

Dirección de Evaluación y Acreditación

Universidad Autónoma de Chiriquí

Año: 2020

Diciembre 2020

Ciudad Universitaria, David - Chiriquí República de Panamá

Teléfono: (507) 730-5300 ext. 2200

www.unachi.ac.pa

dea@unachi.ac.pa  [acreditacion_unachi](https://www.instagram.com/acreditacion_unachi)  [deadesunachi](https://www.facebook.com/deadesunachi)