

documentados en esta área y, si no se indica otra cosa, fotografiados por Sebastian Lotzkat
 Senckenberg Instituto de Investigación y Museo de Historia Natural & Goethe-Universität, Instituto de Ecología, Evolución & Diversidad
 Frankfurt am Main, Alemania; E-mail: lotzkat@yahoo.com



Celestus sp.
 Lagartija
 juvenil



Celestus sp.
 Lagartija
 juvenil



Mesaspis monticola
 Lagartija de altura
 ♀



Mesaspis monticola
 Lagartija de altura
 ♀



Mesaspis monticola
 Lagartija de altura
 juvenil



Lepidoblepharis xanthostigma
 Gecko de hojarasca



Lepidoblepharis xanthostigma
 Gecko de hojarasca



Anadia ocellata
 Lagartija



Anadia ocellata
 Lagartija



Neusticurus apodemus
 Lagartija



Neusticurus apodemus
 Lagartija



Ptychoglossus plicatus
 Lagartija



Ptychoglossus plicatus
 Lagartija



Basiliscus basiliscus
 Lagarto Jesucristo, Moracho
 ♂



Basiliscus basiliscus
 Lagarto Jesucristo, Moracho
 ♀



Basiliscus basiliscus
 Lagarto Jesucristo, Moracho
 juvenil



Corytophanes cristatus
 Lagartija crestada, Turipache



Corytophanes cristatus
 Lagartija crestada, Turipache



Sceloporus malachiticus
 Lagartija espinosa
 ♀



Sceloporus malachiticus
 Lagartija espinosa
 juvenil

documentados en esta área y, si no se indica otra cosa, fotografiados por Sebastian Lotzkat
Senckenberg Instituto de Investigación y Museo de Historia Natural & Goethe-Universität, Instituto de Ecología, Evolución & Diversidad
Frankfurt am Main, Alemania; E-mail: lotzkat@yahoo.com



Anolis casildae
Anolis gigante



Anolis casildae
Anolis gigante



Anolis casildae
Anolis gigante
papera del ♂



Anolis casildae
Anolis gigante
papera de la ♀



Anolis microtus
Anolis gigante



Anolis microtus
Anolis gigante



Anolis microtus
Anolis gigante
papera del ♂



Anolis microtus
Anolis gigante
papera de la ♀



Anolis aquaticus
Anolis
juvenil



Anolis aquaticus
Anolis



Anolis aquaticus
Anolis
papera del ♂



Anolis aquaticus
Anolis
papera del juvenil



Anolis capito
Anolis



Anolis capito
Anolis
juvenil



Anolis capito
Anolis
papera del ♂



Anolis capito
Anolis
papera de la ♀



Anolis datzorum
Anolis



Anolis datzorum
Anolis



Anolis datzorum
Anolis
papera del ♂



Anolis datzorum
Anolis
papera de la ♀

documentados en esta área y, si no se indica otra cosa, fotografiados por Sebastian Lotzkat
 Senckenberg Instituto de Investigación y Museo de Historia Natural & Goethe-Universität, Instituto de Ecología, Evolución & Diversidad
 Frankfurt am Main, Alemania; E-mail: lotzkat@yahoo.com



Anolis fortunensis
 Anolis



Anolis fortunensis
 Anolis



Anolis fortunensis
 Anolis
 papa del ♂



Anolis fortunensis
 Anolis
 papa de la ♀



Anolis kemptoni
 Anolis



Anolis kemptoni
 Anolis
 variaciones de dibujo dorsal



Anolis kemptoni
 Anolis
 papa del ♂



Anolis kemptoni
 Anolis
 papa de la ♀



Anolis humilis
 Anolis



Anolis humilis
 Anolis



Anolis humilis
 Anolis
 papa del ♂



Anolis humilis
 Anolis
 papa de la ♀



Anolis limifrons
 Anolis



Anolis limifrons
 Anolis



Anolis limifrons
 Anolis
 papa del ♂



Anolis limifrons
 Anolis
 papa de la ♀

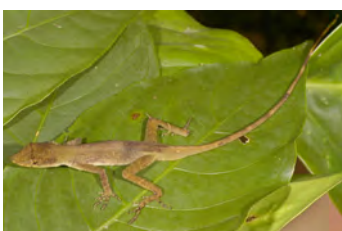

Anolis polylepis
 Anolis



Anolis polylepis
 Anolis



Anolis polylepis
 Anolis
 papa del ♂



Anolis polylepis
 Anolis
 papa de la ♀

documentados en esta área y, si no se indica otra cosa, fotografiados por Sebastian Lotzkat
 Senckenberg Instituto de Investigación y Museo de Historia Natural & Goethe-Universität, Instituto de Ecología, Evolución & Diversidad
 Frankfurt am Main, Alemania; E-mail: lotzkat@yahoo.com



Anolis magnaphallus
 Anolis



Anolis magnaphallus
 Anolis



Anolis magnaphallus
 Anolis
 papera del ♂



Anolis magnaphallus
 Anolis
 papera de la ♀



Anolis pachypus
 Anolis



Anolis pachypus
 Anolis



Anolis pachypus
 Anolis
 papera del ♂



Anolis pachypus
 Anolis
 papera de la ♀

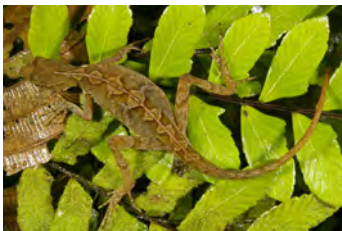

Anolis pseudopachypus
 Anolis



Anolis pseudopachypus
 Anolis



Anolis pseudopachypus
 Anolis
 papera del ♂



Anolis pseudopachypus
 Anolis
 papera de la ♀



Anolis salvini
 Anolis



Anolis salvini
 Anolis



Anolis salvini
 Anolis
 papera del ♂



Anolis salvini
 Anolis
 papera de la ♀



Mabuya unimarginata
 Lisa



Mabuya unimarginata
 Lisa



Sphenomorphus cherriei
 Lisa



Sphenomorphus cherriei
 Lisa

documentados en esta área y, si no se indica otra cosa, fotografiados por Sebastian Lotzkat
Senckenberg Instituto de Investigación y Museo de Historia Natural & Goethe-Universität, Instituto de Ecología, Evolución & Diversidad
Frankfurt am Main, Alemania; E-mail: lotzkat@yahoo.com



Boa constrictor
Boa



Boa constrictor
Boa
juvenil



Amastridium veliferum
Culebra



Amastridium veliferum
Culebra



Chironius carinatus
Culebra, Cazadora



Chironius carinatus
Culebra, Cazadora



Chironius carinatus
Culebra, Cazadora
juvenil



Chironius grandisquamis
Culebra, Cazadora



Chironius grandisquamis
Culebra, Cazadora



*Dendrophidion
paucicarinatum*
Culebra, Corredora



*Dendrophidion
paucicarinatum*
Culebra, Corredora



Dipsas articulata
Caracolera, Falsa coral



Dipsas articulata
Caracolera, Falsa coral



Dipsas articulata
Caracolera, Falsa coral
juvenil



Geophis brachycephalus
Culebra de tierra, Minadora
variación negra



Geophis brachycephalus
Culebra de tierra, Minadora
variación negra



Geophis godmani
Culebra de tierra, Minadora



Geophis godmani
Culebra de tierra, Minadora



Geophis talamancae
Culebra de tierra, Minadora
variación negra



Geophis talamancae
Culebra de tierra, Minadora
variación "falsa coral"

documentados en esta área y, si no se indica otra cosa, fotografiados por Sebastian Lotzkat
Senckenberg Instituto de Investigación y Museo de Historia Natural & Goethe-Universität, Instituto de Ecología, Evolución & Diversidad
Frankfurt am Main, Alemania; E-mail: lotzkat@yahoo.com



Geophis talamancae
Culebra de tierra, Minadora



Geophis tectus
Culebra de tierra, Minadora



Geophis tectus
Culebra de tierra, Minadora



Imantodes cenchoa
Bejuquilla de cabeza redonda



Imantodes cenchoa
Bejuquilla de cabeza redonda



Imantodes cenchoa
Bejuquilla de cabeza redonda



Lampropeltis triangulum
Falsa coral, Serpiente de leche
variación negra



Lampropeltis triangulum
Falsa coral, Serpiente de leche
variación negra



Leptodeira septentrionalis
Ranera, Ojos de gato



Leptodeira septentrionalis
Ranera, Ojos de gato



Liophis epinephelus
Falsa coral



Liophis epinephelus
Falsa coral



Liophis epinephelus
Falsa coral
juvenil



Mastigodryas melanolomus
Corredora, Zumbadora



Mastigodryas melanolomus
Corredora, Zumbadora



Mastigodryas melanolomus
Corredora, Zumbadora
juvenil



Ninia maculata
Culebra de café



Ninia maculata
Culebra de café



Rhadinaea calligaster
Hojarasquera
(de vientre manchado)



Rhadinaea calligaster
Hojarasquera
(de vientre manchado)

documentados en esta área y, si no se indica otra cosa, fotografiados por Sebastian Lotzkat
Senckenberg Instituto de Investigación y Museo de Historia Natural & Goethe-Universität, Instituto de Ecología, Evolución & Diversidad
Frankfurt am Main, Alemania; E-mail: lotzkat@yahoo.com



Rhadinaea godmani
Hojarasquera
(de vientre amarillo)



Rhadinaea godmani
Hojarasquera
(de vientre amarillo)



Sibon annulatus
Caracolera



Sibon annulatus
Caracolera



Sibon annulatus
Caracolera



Sibon nebulatus
Caracolera



Sibon nebulatus
Caracolera



Sibon nebulatus
Caracolera



Sibon perissostichon
Caracolera



Sibon perissostichon
Caracolera



Spilotes pullatus
Mica, Ratonera



Spilotes pullatus
Mica, Ratonera



Trimetopon slevini
Culebra enana



Trimetopon slevini
Culebra enana



Urotheca sp.
Hojarasquera, Cola de vidrio



Urotheca sp.
Hojarasquera, Cola de vidrio

documentados en esta área y, si no se indica otra cosa, fotografiados por Sebastian Lotzkat

Senckenberg Instituto de Investigación y Museo de Historia Natural & Goethe-Universität, Instituto de Ecología, Evolución & Diversidad
Frankfurt am Main, Alemania; E-mail: lotzkat@yahoo.com

Corales "verdaderas"



Micrurus multifasciatus
Coral
foto: Joe-Felix Bienentreu



Micrurus multifasciatus
Coral
foto: Joe-Felix Bienentreu



Micrurus nigrocinctus
Coral
animal muerto

!venenosas!

Víboras en el suelo



Atropoides picadoi
Mano de piedra



Atropoides picadoi
Mano de piedra
notese foseta loreal entre nariz y ojo



Cerrophidion godmani
Toboba de altura



Cerrophidion godmani
Toboba de altura
notese foseta loreal entre nariz y ojo

!venenosas!

Víboras que se encuentran en la vegetación



Bothriechis lateralis
Lora



Bothriechis lateralis
Lora



Bothriechis lateralis
Lora
notese foseta loreal entre nariz y ojo



Bothriechis lateralis
Lora
juvenil

!venenosas!



Bothriechis nigroviridis
Oropél



Bothriechis nigroviridis
Oropél



Bothriechis nigroviridis
Oropél
notese foseta loreal entre nariz y ojo



Bothriechis supraciliaris
Víbora de pestañas, Oropél

!venenosas!



Bothriechis supraciliaris
Víbora de pestañas, Oropél
notese foseta loreal entre nariz y ojo



Bothriechis supraciliaris
Víbora de pestañas, Oropél
juvenil

!venenosas!