

documentados en esta área y, si no se indica otra cosa, fotografiados por Sebastian Lotzkat
 Senckenberg Instituto de Investigación y Museo de Historia Natural & Goethe-Universität, Instituto de Ecología, Evolución & Diversidad
 Frankfurt am Main, Alemania; E-mail: lotzkat@yahoo.com



Celestus sp.
 Lagartija
 juvenil



Celestus sp.
 Lagartija
 juvenil



Diploglossus bilobatus
 Lagartija
 ♀



Diploglossus bilobatus
 Lagartija
 juvenil



Lepidoblepharis xanthostigma
 Gecko de hojarasca



Lepidoblepharis xanthostigma
 Gecko de hojarasca



Anadia ocellata
 Lagartija



Anadia ocellata
 Lagartija



Echinosauro panamensis
 Lagartija quillada



Echinosauro panamensis
 Lagartija quillada



Lepsoma southi
 Lagartija quillada



Lepsoma southi
 Lagartija quillada
 Foto: Nadim Hamad



Ptychoglossus plicatus
 Lagartija



Ptychoglossus plicatus
 Lagartija



Basiliscus basiliscus
 Lagarto Jesucristo, Moracho
 ♂



Basiliscus basiliscus
 Lagarto Jesucristo, Moracho
 ♀



Corytophanes cristatus
 Lagartija crestada, Turipache



Corytophanes cristatus
 Lagartija crestada, Turipache



Enyalioides heterolepis
 Lagartija
 juvenil



Enyalioides heterolepis
 Lagartija
 juvenil

documentados en esta área y, si no se indica otra cosa, fotografiados por Sebastian Lotzkat
 Senckenberg Instituto de Investigación y Museo de Historia Natural & Goethe-Universität, Instituto de Ecología, Evolución & Diversidad
 Frankfurt am Main, Alemania; E-mail: lotzkat@yahoo.com



Anolis casilda
 Anolis gigante



Anolis casilda
 Anolis gigante



Anolis casilda
 Anolis gigante
 papera del ♂



Anolis casilda
 Anolis gigante
 papera de la ♀



Anolis frenatus
 Anolis gigante
 ♀



Anolis frenatus
 Anolis gigante, ♂
 foto: Nadim Hamad



Anolis frenatus
 Anolis gigante, papera del ♂
 foto: Nadim Hamad

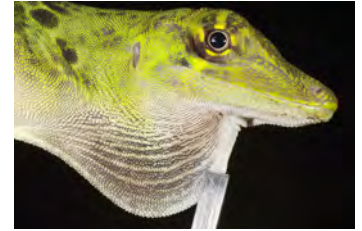

Anolis frenatus
 Anolis gigante
 papera de la ♀



Anolis ibanezi
 Anolis gigante
 ♂



Anolis ibanezi
 Anolis gigante
 papera del ♂



Anolis insignis
 Anolis gigante
 ♀



Anolis insignis
 Anolis gigante
 papera de la ♀



Anolis microtus
 Anolis gigante



Anolis microtus
 Anolis gigante



Anolis microtus
 Anolis gigante
 papera del ♂



Anolis microtus
 Anolis gigante
 papera de la ♀

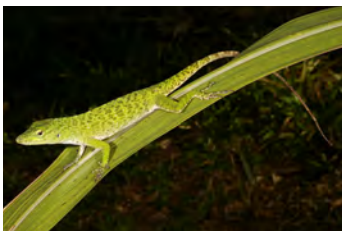

Anolis biporcatus
 Camaleón



Anolis biporcatus
 Camaleón



Anolis biporcatus
 Camaleón
 papera del ♂



Anolis biporcatus
 Camaleón
 papera de la ♀

documentados en esta área y, si no se indica otra cosa, fotografiados por Sebastian Lotzkat
Senckenberg Instituto de Investigación y Museo de Historia Natural & Goethe-Universität, Instituto de Ecología, Evolución & Diversidad
Frankfurt am Main, Alemania; E-mail: lotzkat@yahoo.com



Anolis capito
Anolis



Anolis capito
Anolis
juvenil



Anolis capito
Anolis
papera del ♂



Anolis capito
Anolis
papera de la ♀



Anolis datzorum
Anolis



Anolis datzorum
Anolis



Anolis datzorum
Anolis
papera del ♂



Anolis datzorum
Anolis
papera de la ♀



Anolis fortunensis
Anolis



Anolis fortunensis
Anolis



Anolis fortunensis
Anolis
papera del ♂



Anolis fortunensis
Anolis
papera de la ♀



Anolis pseudokemptoni
Anolis



Anolis pseudokemptoni
Anolis



Anolis pseudokemptoni
Anolis
papera del ♂



Anolis pseudokemptoni
Anolis
papera de la ♀



Anolis gruuo
Anolis



Anolis gruuo
Anolis



Anolis gruuo
Anolis
papera del ♂



Anolis gruuo
Anolis
papera de la ♀

documentados en esta área y, si no se indica otra cosa, fotografiados por Sebastian Lotzkat
Senckenberg Instituto de Investigación y Museo de Historia Natural & Goethe-Universität, Instituto de Ecología, Evolución & Diversidad
Frankfurt am Main, Alemania; E-mail: lotzkat@yahoo.com



Anolis humilis
Anolis



Anolis humilis
Anolis



Anolis humilis
Anolis
papera del ♂



Anolis humilis
Anolis
papera de la ♀



Anolis lemurinus
Anolis



Anolis lemurinus
Anolis



Anolis lemurinus
Anolis
papera del ♂



Anolis lemurinus
Anolis
papera de la ♀



Anolis limifrons
Anolis



Anolis limifrons
Anolis
papera del ♂



Anolis limifrons
Anolis
papera de la ♀



Anolis lionotus
Anolis
juvenil



Anolis lionotus
Anolis
papera del ♂



Anolis lionotus
Anolis
papera de la ♀

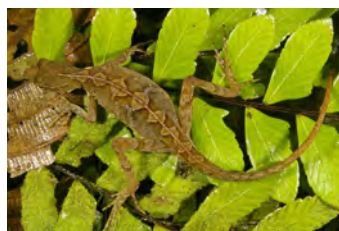

Anolis pseudopachypus
Anolis



Anolis pseudopachypus
Anolis



Anolis pseudopachypus
Anolis
papera del ♂



Anolis pseudopachypus
Anolis
papera de la ♀



Anolis vittigerus
Anolis



Anolis vittigerus
Anolis
papera de la ♀

documentados en esta área y, si no se indica otra cosa, fotografiados por Sebastian Lotzkat
 Senckenberg Instituto de Investigación y Museo de Historia Natural & Goethe-Universität, Instituto de Ecología, Evolución & Diversidad
 Frankfurt am Main, Alemania; E-mail: lotzkat@yahoo.com



Ameiva festiva
 Borriquero
 juvenil



Ameiva festiva
 Borriquero
 juvenil



Ameiva festiva
 Borriquero
 área mentoniana



Ameiva quadrilineata
 Borriquero (de cuatro rayas)
 Foto: Leonhard Stadler



Boa constrictor
 Boa



Boa constrictor
 Boa
 juvenil



Amastridium veliferum
 Culebra



Amastridium veliferum
 Culebra



Clelia equatoriana
 Zopilota, Musurana
 foto: Arcadio Carrizo



Clelia equatoriana
 Zopilota, Musurana
 foto: Arcadio Carrizo



Dendrophidion
paucicarinatum
 Culebra, Corredora



Dendrophidion
paucicarinatum
 Culebra, Corredora



Dipsas articulata
 Caracolera, Falsa coral



Dipsas articulata
 Caracolera, Falsa coral

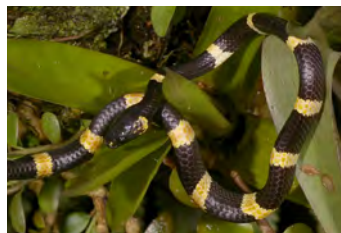

Dipsas articulata
 Caracolera, Falsa coral
 juvenil



Dipsas temporalis
 Caracolera



Dipsas temporalis
 Caracolera



Dipsas temporalis
 Caracolera



Geophis brachycephalus
 Culebra de tierra, Minadora
 variación negra



Geophis brachycephalus
 Culebra de tierra, Minadora
 variación negra

documentados en esta área y, si no se indica otra cosa, fotografiados por Sebastian Lotzkat
Senckenberg Instituto de Investigación y Museo de Historia Natural & Goethe-Universität, Instituto de Ecología, Evolución & Diversidad
Frankfurt am Main, Alemania; E-mail: lotzkat@yahoo.com



Geophis talamancae
Culebra de tierra, Minadora
variación negra



Geophis talamancae
Culebra de tierra, Minadora
variación "falsa coral"



Geophis talamancae
Culebra de tierra, Minadora



Geophis tectus
Culebra de tierra, Minadora



Geophis tectus
Culebra de tierra, Minadora



Imantodes cenchoa
Bejuquilla de cabeza redonda



Imantodes cenchoa
Bejuquilla de cabeza redonda



Leptodeira septentrionalis
Ranera, Ojos de gato



Leptodeira septentrionalis
Ranera, Ojos de gato



Liophis epinephelus
Falsa coral
juvenil



Liophis epinephelus
Falsa coral



Mastigodryas melanolomus
Corredora, Zumbadora



Mastigodryas melanolomus
Corredora, Zumbadora



Mastigodryas melanolomus
Corredora, Zumbadora
juvenil



Ninia maculata
Culebra de café

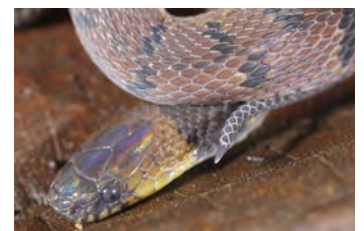

Ninia maculata
Culebra de café



Oxybelis brevirostris
Bejuquilla

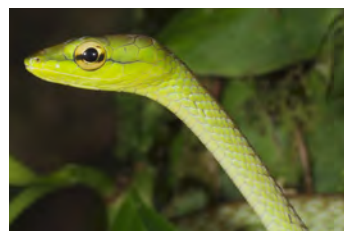

Oxybelis brevirostris
Bejuquilla



Oxybelis fulgidus
Bejuquilla verde

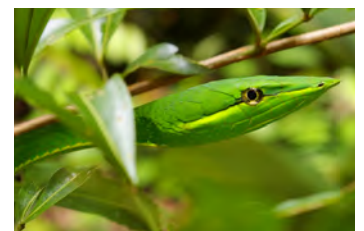

Oxybelis fulgidus
Bejuquilla verde

documentados en esta área y, si no se indica otra cosa, fotografiados por Sebastian Lotzkat
Senckenberg Instituto de Investigación y Museo de Historia Natural & Goethe-Universität, Instituto de Ecología, Evolución & Diversidad
Frankfurt am Main, Alemania; E-mail: lotzkat@yahoo.com



Oxyrhopus petola
Falsa coral
juvenil



Oxyrhopus petola
Falsa coral



Oxyrhopus petola
Falsa coral



Pliocercus euryzonus
Falsa coral



Pliocercus euryzonus
Falsa coral



Pliocercus euryzonus
Falsa coral



Rhinobothryum bovallii
Falsa coral
foto: Arcadio Carrizo



Rhinobothryum bovallii
Falsa coral
foto: Arcadio Carrizo



Sibon annulatus
Caracolera



Sibon annulatus
Caracolera



Sibon annulatus
Caracolera



Sibon nebulatus
Caracolera



Sibon nebulatus
Caracolera



Sibon nebulatus
Caracolera



Sibon perissostichon
Caracolera



Sibon perissostichon
Caracolera



Spilotes pullatus
Mica, Ratonera



Spilotes pullatus
Mica, Ratonera



Trimetopon slevini
Culebra enana



Trimetopon slevini
Culebra enana

documentados en esta área y, si no se indica otra cosa, fotografiados por Sebastian Lotzkat
Senckenberg Instituto de Investigación y Museo de Historia Natural & Goethe-Universität, Instituto de Ecología, Evolución & Diversidad
Frankfurt am Main, Alemania; E-mail: lotzkat@yahoo.com



Urotheca guentheri
Culebra, Cola de vidrio
Foto: Nadim Hamad



Urotheca guentheri
Culebra, Cola de vidrio
Foto: Nadim Hamad



Urotheca sp.
Hojarasquera, Cola de vidrio



Urotheca sp.
Hojarasquera, Cola de vidrio

¡venenosas!



Micrurus multifasciatus
Coral
foto: Joe-Felix Bienentreu



Micrurus multifasciatus
Coral
foto: Joe-Felix Bienentreu



Atropoides nummifer
Mano de piedra
foto: Nadim Hamad



Atropoides nummifer
notese foseta loreal entre nariz y ojo
foto: Nadim Hamad

¡venenosas!

¡venenosas!



Atropoides picadoi
Mano de piedra



Atropoides picadoi
Mano de piedra
notese foseta loreal entre nariz y ojo



Bothriechis lateralis
Lora



Bothriechis lateralis
Lora

¡venenosas!

¡venenosas!



Bothriechis lateralis
Lora
notese foseta loreal entre nariz y ojo



Bothriechis lateralis
Lora
juvenil



Bothriechis nigroviridis
Oropél



Bothriechis nigroviridis
Oropél

¡venenosas!

¡venenosas!



Bothriechis nigroviridis
Oropél
notese foseta loreal entre nariz y ojo



Bothriechis schlegelii
Víbora de pestañas, Oropél
juvenil

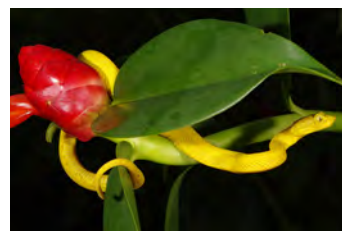

Bothriechis schlegelii
Víbora de pestañas, Oropél
juvenil



Bothriechis schlegelii
Víbora de pestañas, Oropél
notese foseta loreal frente al ojo

¡venenosas!