

si no se indica otra cosa, fotografiados por Andreas Hertz  
Senckenberg Instituto de Investigación y Museo de Historia Natural & Goethe-Universität, Instituto de Ecología, Evolución & Diversidad  
Frankfurt am Main, Alemania; E-mail: ahertz@senckenberg.de



*Atelopus varius*  
Rana arlequin; ♂



*Rhaebo haematiticus*  
Sapo de hojarasca; ♀



*Rhinella marina*  
Sapo común; ♂



*Centrolene prosoblepon*  
Rana de vidrio esmeralda



*Cochranella albomaculata*  
Rana de vidrio manchada



*Hyalinobatrachium talamancae*  
Rana de vidrio de raya verde



*Craugastor gollmeri*  
Rana de lluvia de Gollmer  
Coloración A

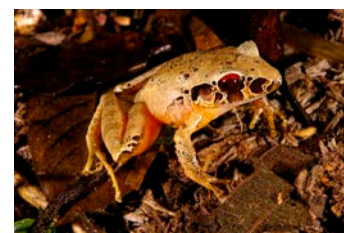

*Craugastor gollmeri*  
Rana de lluvia de Gollmer  
Coloración B



*Craugastor megacephalus*  
Rana de lluvia cabeziancha; ♀



*Craugastor monnichorum*  
Rana de lluvia de Dunn



*Craugastor monnichorum*  
patrón del parte trasera del muslo



*Craugastor podiciferus*  
Rana de hojarasca panzona



*Craugastor tabasarae*  
Rana de lluvia de la Tabasará



*Craugastor tabasarae*  
patrón del parte trasera del muslo

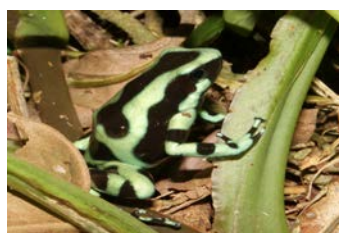

*Dendrobates auratus*  
Rana verde y negra

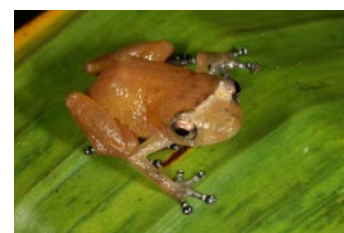

*Diasporus diastema*  
Martillita común



*Diasporus hylaeformis*  
Martillita de altura



*Duellmanohyla uranochroa*  
Rana de arroyo de la montaña



*Duellmanohyla uranochroa*  
renacuajo



*Dendropsophus microcephalus*  
Rana grillo

si no se indica otra cosa, fotografiados por Andreas Hertz  
Senckenberg Instituto de Investigación y Museo de Historia Natural & Goethe-Universität, Instituto de Ecología, Evolución & Diversidad  
Frankfurt am Main, Alemania; E-mail: ahertz@senckenberg.de



*Ecnomiohyla miliaria*  
Rana arbórea aleteada gigante



*Hylomantis lemur*  
Rana arbórea lemur  
por G. Köhler



*Hyloscirtus colymba*  
Rana arbórea saltadora  
por L. Stadler



*Hyloscirtus palmeri*  
Rana arbórea de Palmeri  
por G. Köhler



*Isthmohyla debilis*  
Rana arbórea de Isla Bonita



*Isthmohyla zeteki*  
Rana de bromelia de Zetek

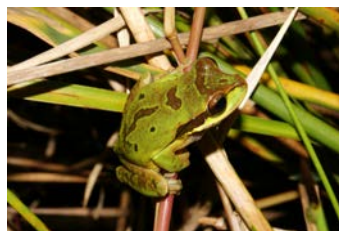

*Smilisca phaeota*  
Esmilisca enmascarada



*Lithobates taylori*  
Rana leopardo



*Lithobates taylori*  
renacuajo



*Lithobates warszewitschii*  
Rana brillante del bosque



*Pristimantis caryophyllacaeus*  
Rana de lluvia cabezona  
Coloración A



*Pristimantis caryophyllacaeus*  
Rana de lluvia cabezona  
Coloración B



*Pristimantis cruentus*  
Rana de lluvia



*Pristimantis moro*  
Rana de lluvia de La Honduras  
por L. Stadler



*Pristimantis museosus*  
Rana de lluvia musgosa



*Pristimantis pardalis*  
Rana de lluvia de mancha  
blanca



*Bolitoglossa colonnea*  
Salamandra cabecplegada



*Oedipina complex*  
Salamandra de Gamboa  
por S. Lotzkat



*Oedipina fortunensis*  
Salamandra de La Fortuna  
con la cola lanzada  
por S. Lotzkat



*Caecilia volcani*  
Caecilia de Coclé  
por G. Köhler