

## SOBRE EL CERTIFICADO DE DEFUNCIÓN

### ¿Qué es el Certificado?

Documento que certifica los siguientes datos del acta: el número de la inscripción de la defunción, el o los nombres, el o los apellidos, el número de inscripción de nacimiento o de cédula, la nacionalidad y el sexo del fallecido, el o los nombres, los apellidos de los padres, la causa de muerte (opcional) y el lugar, fecha y hora donde ocurrió el fallecimiento.

### ¿Dónde se solicita el certificado?

El Certificado de defunción se solicita en el Tribunal Electoral

### ¿Cuáles son los requisitos necesarios para solicitar el certificado?

De contar con la información proporcionar al funcionario el número de cédula o inscripción de nacimiento de la persona, de quien se solicita el certificado de defunción.

### TRIBUNAL ELECTORAL:

Horario: Lunes a viernes, de 7:30 a. m. a 3:30 p. m.

## TARJETA TESTAMENTARIA

### ¿Qué es?

Documento que llena el servidor público docente o administrativo en donde designa a sus beneficiarios (herederos) en caso de muerte.

### ¿Quién la custodia?

La Dirección General de Recursos Humanos es la responsable de custodiar la Tarjeta Testamentaria.



Dirección General de Recursos Humanos

Valoramos tu experiencia y mejoramos tu futuro en la UNACHI

### CONTACTO

- + (507) 7305300 ext.1514
- bienestarsocial@unachi.ac.pa
- www.unachi.ac.pa
- Ciudad de David, Chiriquí

10.9.8.23

Guía  
de ayuda a los  
Beneficiarios

UNACHI



# PASOS A SEGUIR EN LA UNIVERSIDAD AUTÓNOMA DE CHIRIQUÍ PARA GESTIONAR LOS BENEFICIOS CONTEMPLADOS EN LA TARJETA TESTAMENTARIA

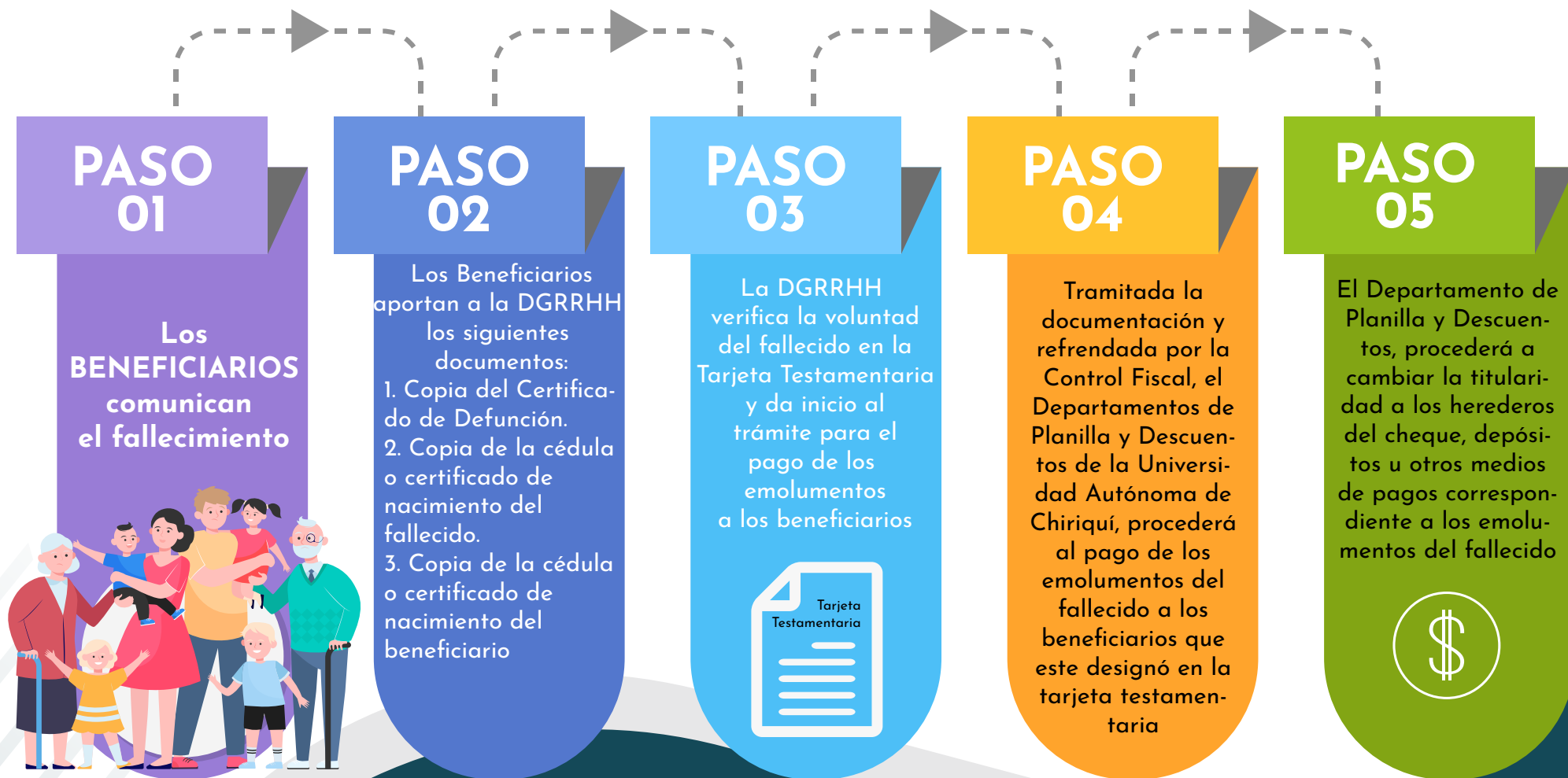

En la Dirección General de Recursos Humanos (DGRRHH), le brindamos la orientación necesaria para facilitarle la gestión de los beneficios contemplados en la Tarjeta Testamentaria por medio de la Sección de Bienestar Social y Relaciones Laborales.  
Teléfono: (507) 730-5300 ext.1514  
E mail: [bienestarsocial@unachi.ac.pa](mailto:bienestarsocial@unachi.ac.pa)