



UNACHI
INFORMA

PERIÓDICO UNIVERSITARIO

Fecha de publicación: mayo 2017

ESTAMOS TRABAJANDO PARA TI

Manejemos la educación superior
con transparencia.

Rectora Etelvina de Bonagas Inaugura Cafetería Universitaria



Estamos en twitter:
[@unachipanama](https://twitter.com/unachipanama)

SINTONIZA
Radio Universitaria 93.3 fm



Un En un ambiente de mucha alegría se llevo a cabo la apertura de las nuevas instalaciones de la cafetería universitaria y que será administrada por la institución, con la presencia de Decanos, profesores, administrativos y estudiantes en especial de la facultad de Ciencias Naturales y Exactas.

A un costo superior a los 200 mil dólares se estima que asciende esta inversión por parte de la administración, que viene a llenar un vacío en la familia universitaria y que era una necesidad para resolver la alta demanda de alimentos.

Ahora nuestros estudiantes tendrán alimentación a un costo de 0.85 centésimos, un plato básico que les permite u ahorro significativo en su economía, instalaciones adecuadas y con un equipo de primera han sido las mejoras efectuadas para suplir la demanda que ha ido en incremento en especial este año, fueron parte de las declaraciones de la magnífica Etelvina de Bonagas.

Finalizada la participación de la rectora se procedió al corte de cinta dando por inaugurada la cafetería, donde los presentes recibieron

un delicioso brindis por parte de la misma y de inmediato inicio la atención del público, quienes mostraron su satisfacción por las nuevas instalaciones donde en un ambiente de tranquilidad, aire acondicionado, televisores podrán degustar sus alimentos.



relacionespublicas@unachi.ac.pa
www.unachi.ac.pa



UNACHI
INFORMA

PERIÓDICO UNIVERSITARIO

ESTAMOS TRABAJANDO PARA TI

Manejemos la educación superior
con transparencia.



Vicerrectoria de Extensión lleva a cabo Diplomado a cargo del Dr. Agustín Cano Menoni

Estamos en twitter:
[@unachipanama](https://twitter.com/unachipanama)

SINTONIZA
Radio Universitaria 93.3 fm



Con la asistencia de más de 70 docentes de la Unachi, se lleva a cabo el Diplomado de Extensión que desarrolla la Vicerrectora Edith Rivera de Santiago.

La Facultad de Enfermería sirve de escenario para albergar a todos los extensionistas de la Unachi, quienes estarán capacitándose y recibiendo los conocimientos para desarrollar investigaciones y proyectarse en sus áreas académicas.

La Rectora Etelvina de Bonagas estuvo presente en tan importante evento que le permite a la institución sembrar las bases para lograr proyectos en beneficios de toda la familia universitaria, con los programas de descentralización que se desarrolla en todo el

país, nosotros como institución educativa podemos insertarnos en colaborar y aportar nuestros conocimientos con ustedes que están recibiendo las herramientas necesarios por parte del Dr. Agustín Cano de la UNAM que nos visita en esta ocasión.

Ya son varios los diplomados que se llevan dictados por parte de la Vicerrectoria de extensión y muy pronto tendremos otro más a cargo del Extensionista de mucha experiencia y que ya ha estado en la Unachi como lo es el Dr. Tomasinos. Buscamos que nuestros docentes continúen capacitándose es nuestro interés de dotarle de todas las herramientas necesarias ya sea con profesionales de universidades extranjeras y del patio en bien del desarrollo de la Universidad Autónoma de Chiriquí, así se expreso la magnífica Etelvina de Bonagas a todos los Presentes.

Rectora Etelvina de Bonagas Firma Orden de proceder para la Construcción de Cancha Sintética



Estamos en twitter:
[@unachipanama](https://twitter.com/unachipanama)

SINTONIZA
Radio Universitaria 93.3 fm



En un concurrido acto en los predios del Gimnasio Rolando Smith se realizó el acto de firma con la empresa Consorcio R. J. C por un monto de B/. 316, 313,29 por parte de la rectora Etelvina Medianero de Bonagas quien dio a conocer a todos los asistentes la inmensa alegría que embarga a la Unachi por este apoyo del gobierno del Excelentísimo Presidente Juan Carlos Varela, quien ha crido firmemente en el desarrollo de la institución como también en las autoridades para apoyar firmemente su crecimiento.

Este es la primera etapa de este plan maestro y construcción del complejo deportivo de la sede central y en esta mañana queremos solicitarle a la empresa contratista que ejecute dichos trabajos tal cual lo establece el pliego de cargos y en el tiempo que se establece en el mismo, hoy agradezco a todos ustedes y muy en especial a mi equipo de trabajo quienes han demostrado su capacidad y mística para que hoy podamos llevar adelante este proyecto como también los que hace poco se dieron inicios. No es tarea fácil pero juntos podemos continuar llevando iniciativas que vayan en beneficio de nuestros jóvenes estudiantes.





UNACHI INFORMA

PERIÓDICO UNIVERSITARIO

ESTAMOS TRABAJANDO PARA TI

Manejemos la educación superior
con transparencia.



Continúan Trabajos de Remoción de Losas en Pasillo de la Unachi

Estamos en twitter:
[@unachipanama](https://twitter.com/unachipanama)

SINTONIZA
Radio Universitaria 93.3 fm

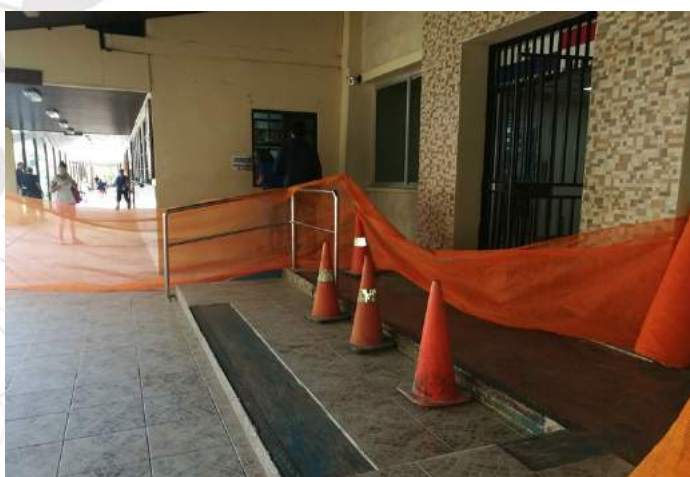

En su etapa final se encuentra los trabajos que se vienen realizando en el pasillo principal con la remoción de losas que se habían deteriorado y que era necesario su remplazo.

En aras de continuar resolviendo las afectaciones que se dan en la institución se procede de manera directa a darle respuestas, es el norte de esta administración de la rectora Etelvina Medianero de Bonagas brindar soluciones en beneficio de todos los

estudiantes, administrativos y docentes.

Aun faltan muchos otros aspectos de infraestructura que hay que resolver, y lógico se harán a medida que los recursos se tengan, las necesidades siempre van a estar presentes dentro de la institución eso es algo que jamás se podrá evitar, a medida que la Unachi siga creciendo como lo ha hecho en los últimos años de igual manera lo serán las necesidades e inquietudes de toda la familia universitaria.

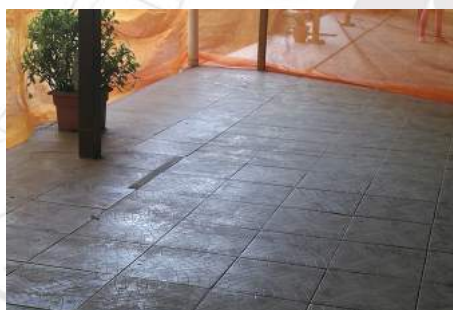



UNACHI
INFORMA

PERIÓDICO UNIVERSITARIO

ESTAMOS TRABAJANDO PARA TI

Manejemos la educación superior
con transparencia.

Se da inicio a la Evaluación de las Carreras por Agrupamiento en la Facultad de Comunicación Social



Estamos en twitter:
[@unachipanama](https://twitter.com/unachipanama)

SINTONIZA
Radio Universitaria 93.3 fm



En el marco del Sistema Centroamericano de Evaluación y Armonización de la Educación Superior (SICEVAES), se llevó a cabo la presentación de los pares académicos para la evaluación de las carreras de Periodismo, Relaciones Públicas, Publicidad y Tecnología Audiovisual, con la presencia de todas las autoridades, estudiantes de las carreras, administrativos y docentes de esta unidad académica.

Con la presencia de los pares, Dra. Lidieth Garro Rojas de la Universidad de Costa Rica, Dr. Byron Rigoberto Chinchilla Universidad de San Carlos Guatemala, Msc. Armando José Sarmiento Ney, Universidad Nacional Autónoma de Honduras, Dra. Helen Hasbún Samboy Universidad Autónoma de Santo Domingo, Msc. Noemí Navas, Facilitadora Metodológica del equipo y miembro de la Comisión Técnica de Evaluación del SICEVAES, Universidad de San Carlos Guatemala y Msc. Iris Cano de Cumbreira Facilitadora Metodológica del equipo y miembro de la Comisión Universidad Autónoma de Chiriquí.

Todos ellos tendrán la responsabilidad de realizar las evaluaciones sobre las fortalezas y debilidades de las diferentes carreras y entregar un informe final una vez haya hecho las consultas con todas las partes sector empresarial, egresados, estudiantes docentes y parte administrativa.



UNACHI
INFORMA

PERIÓDICO UNIVERSITARIO

ESTAMOS TRABAJANDO PARA TI

Manejemos la educación superior con transparencia.

Centro Regional de Tierras Altas Realiza su Graduación



Estamos en twitter:
[@unachipanama](https://twitter.com/unachipanama)

SINTONIZA
Radio Universitaria 93.3
fm



Con mucha alegría y una gran participación de invitaos especiales, familiares y amigos se llevo a cabo la graduación de 45 estudiantes en diferentes ramas del saber en el Centro Regional de Tierras Altas que dirige la Msc. Belkis Quiroz.

La magnífica Etelvina Medianero de Bonagas Rectora de la Universidad Autónoma de Chiriquí en compañía de todos los Vicerrectores, llevaron adelante la entrega de los respectivos diplomas a estos nuevos profesionales que vienen a engrosar la lista que cada año gradúa esta institución de educación superior.

Es gratificante ver el esfuerzo que realizan cada día nuestros jóvenes estudiantes para lograr sus metas y así poder llevar una respuesta positiva a sus hogares, la educación es el único camino para lograr alcanzar mejores días y es nuestro deber como rectora brindarle a todos nuestros estudiantes las herramientas necesarias para lograrlo; no es fácil pero hacemos todos los esfuerzo que estén a nuestro alcance y muy en especial para todas las extensiones y centros regionales que tantas necesidades tienen y hay que darles respuestas, ese es nuestro norte.

Hoy felicito con todo mi corazón a todos estos jóvenes y muy en especial a su padres y familiares quienes han hecho posible que 45 profesionales ingresen al mercado laboral con las competencias necesarias para dejar muy en alto a su alma mater la Unachi, a todo los docentes, administrativos y a la dirección del Centro Regional de Tierras Altas por el trabajo que vienen realizando en permitirle a cientos de jóvenes que egresan de planteles educativos de la región tener una universidad a su alcance en su misma área y que les brinda las facilidades para estudiar.

Hoy ustedes culminan una etapa, pero el camino no termina aquí. Hay muchas ofertas académicas en las que pueden insertarse para continuar estudiando maestrías, posgrados y todas ellas también a su alcance, estas fueron algunas de las palabras de la magnífica Etelvina de Bonagas en el acto de graduación en Centro Regional de Tierras Altas.





UNACHI INFORMA

PERIÓDICO UNIVERSITARIO

ESTAMOS TRABAJANDO PARA TI

Manejemos la educación superior
con transparencia.

Certamen de Reina Administrativa Innovación Administrativa



Estamos en twitter:
[@unachipanama](https://twitter.com/unachipanama)

SINTONIZA
Radio Universitaria 93.3 fm



En la Universidad Autónoma de Chiriquí se realizó el Simposio titulado Globalización y Desarrollo Curricular vs. La Necesidad Social en manos del Postgrado en Docencia Superior.

En esta actividad se estuvieron exponiendo temas de bastante interés como la Globalización en la Educación, la Problemática Sociocultural expuesta a través del Diseño Curricular, el Desarrollo Curricular, entre otros; a cargo de diferentes expositores de la Provincia de Chiriquí como Ludieth Juárez, Abraham Araúz, Crishtian Santamaría y Gabriel Del Cid.

Al Simposio asistieron estudiantes del Postgrado de Docencia Superior y Profesores de distintas carreras, los cuales quedaron complacidos con los temas expuestos en esta actividad realizada en el Auditorio Elsa Estela Real.





UNACHI
INFORMA

PERIÓDICO UNIVERSITARIO

ESTAMOS TRABAJANDO PARA TI

Manejemos la educación superior con transparencia.

Pares Externos Presentan Informe Preliminar de las Evaluaciones de las Carreras de la Facultad de Comunicación Social



Estamos en twitter:
[@unachipanama](https://twitter.com/unachipanama)

SINTONIZA
Radio Universitaria 93.3 fm



Con la asistencia de estudiantes de las diferentes carreras al igual que los respectivos docentes de la facultad, autoridades, administrativos medios de Comunicación invitados, se desarrollo la presentación del informe preliminar en la sala de de Conferencias de la Facultad de Ciencias de la Educación.

En representación de la Rectora Etelvina de Bonagas lo hizo el Vicerrector Académico José Coronel, Vicerrector de Asuntos Estudiantiles Miguel Rivera, Msc. Iris Cumbreira Directora de Acreditación, Msc. Manuel Solórzano Decano y Raiza M Vega Vice Decana de la Facultad de Comunicación Social.

Con mucha expectativa por parte de los asistentes dio inicio la exposición de los pares correspondió a la escuela de Audiovisuales la evaluación inicial a cargo de la Dra. Noemí Navas de la San Carlos Guatemala dio a conocer las investigaciones hechas a los actores y conocer las fortalezas y debilidades de la misma, un silencio total en la sala mientras se desarrollaba la exposición de la doctora quien hacia énfasis en las ventajas que ofrece la institución para los estudiantes y que no son aprovechados por desconocimiento de los estudiantes, fueron 40 minutos de exposición en los que se pudo conocer las necesidades reales de la escuela y las adecuaciones que deben realizarse.

